

**Corresponde al expte: Nº: 22700-7170/11**

**CONTRATACION DIRECTA Nº 87/2011**

**ANEXO I**

**ESPECIFICACIONES TECNICAS BASICAS**

**INSTALACION DE ALARMAS**

**DETALLE DEL REQUERIMIENTO:**

Provisión de materiales para la instalación y programación de sensores, sirenas, teclados magnéticos, central, batería y cableados necesarios para un sistema de seguridad en el sector del inmueble detallado en los planos para los inmuebles correspondientes a los renglones 1 y 3 de la planilla de cotización.

La totalidad de los materiales, artefactos y accesorios a utilizar serán provistos por la Empresa Adjudicataria.

El contratista se hará cargo de resolver cualquier complicación de obra durante el transcurso de la misma, debiendo proveer cualquier elemento que no esté especificado en el presente pliego, y que hiciera falta para el correcta instalación y funcionamiento del sistema de alarma.

Todas las instalaciones deberán respetar las Disposiciones y Normas que exija el reglamento pertinente.

Se mantendrá la limpieza y se tomarán recaudos necesarios en cuanto a la seguridad física de las personas que asisten al centro como así también de los trabajadores del mismo.

Todo posible daño ocasionado al patrimonio del Estado, ajeno a terceras personas, será solucionado por cuenta y a cargo de la empresa adjudicataria.

Todas las medidas de los planos que se adjuntan al presente son aproximadas, por lo cual deberán verificarse "in situ" previamente a la presentación de la oferta, lo que se acreditará mediante la presentación de certificado de visita a instalaciones, (la que deberá coordinar con el responsable del Centro de Servicio respectivo) o mediante declaración jurada manifestando su conocimiento. El adjudicatario no podrá alegar la falta de conocimiento de las mismas.

La ubicación puede variar en el momento de la instalación por razones físicas o pasadas de cables, pero deberá ser comunicada y conciliada con la Inspección de Obra designada para la presente contratación.

Los productos a utilizar deben ser todos de primera marca y calidad.

**Corresponde al expte: Nº: 22700-7170/11**

El horario de trabajo se realizará en jornada completa, conciliado con el responsable del Centro de Servicio.

El trabajo de instalación y puesta en funcionamiento se realizará dentro de los quince días de su adjudicación.

**DETALLE DEL EQUIPO:**

**REGLON 6: CENTRO DE SERVICIO LOCAL RAUCH CALLE BOLIVAR ESQ. MORENO**

<b>SISTEMA DE SEGURIDAD</b>		
<b>ITEM</b>	<b>DESCRIPCION</b>	<b>CANTIDAD</b>
<b>1</b>	CENTRAL DE ALARMA TIPO GENERAL ELECTRIC NX4 DE 8 ZONAS (O SIMILARES CARACTERISTICAS Y CALIDAD)	1
<b>2</b>	BATERIA DE GEL 12 V; 0,7 amp.	1
<b>3</b>	TECLADO DE LED 8 ZONAS PARA NX4 (O SIMILARES CARACTERISTICAS Y CALIDAD)	1
<b>4</b>	SIRENA INTERIOR MP100	1
<b>5</b>	SIRENA EXTERIOR MP200	1
<b>6</b>	DETECTOR DE MOVIMIENTOS INFRARROJO TIPO PYRONNIX DIGITAL DUAL PIR XX1500 (O SIMILARES CARACTERISTICAS Y CALIDAD)	5
<b>7</b>	DETECTOR DE MAGNETICO DE APERTURA COMUN PRECABLEADO / BORNERA MARRON O BLANCA	1
<b>8</b>	DETECTOR DE ROTURA DE CRISTALES AMBIENTAL MICROPROCESADO	2
<b>9</b>	GABINETE EXTERIOR DE 23 cm. REBATIBLE	1
<b>10</b>	TRANSFORMADOR DE 220 V A 12 V	1
<b>11</b>	CARTEL DE AVISO ALTO IMPACTO	2

Corresponde al expte: Nº: 22700-7170/11

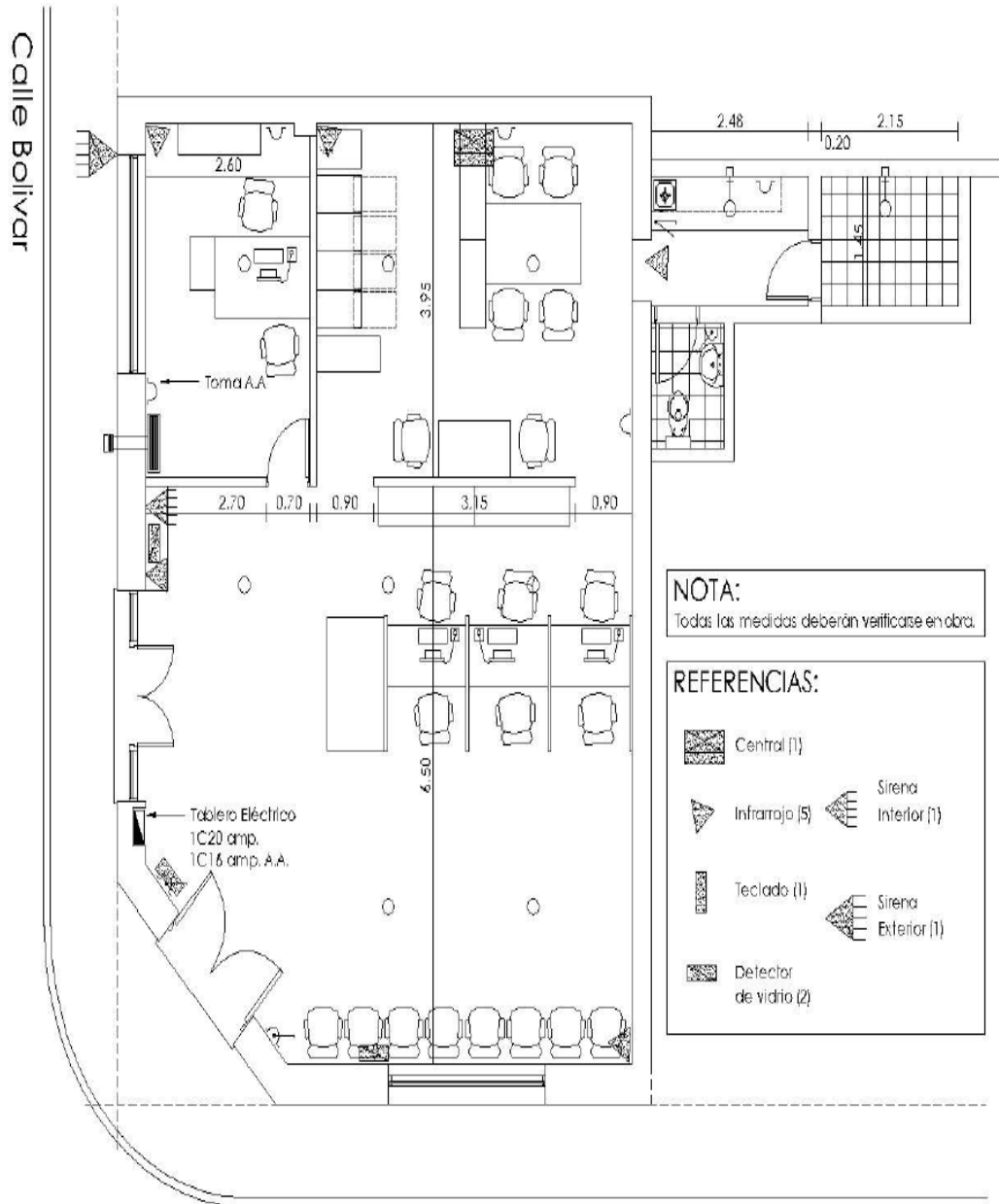

**Corresponde al expte: Nº: 22700-7170/11**

**REGLON 3: CENTRO DE SERVICIO LOCAL TRES ARROYOS CALLE 25 DE MAYO  
N°15**

<b>SISTEMA DE SEGURIDAD</b>		
<b>ITEM</b>	<b>DESCRIPCION</b>	<b>CANTIDAD</b>
<b>1</b>	CENTRAL DE ALARMA TIPO DSC PC585 DIGITAL SECURITY CONTROLS (O SIMILARES CARACTERISTICAS Y CALIDAD)	1
<b>2</b>	BATERIA DE GEL 12 V; 0,7 amp.	1
<b>3</b>	TECLADO DSC PC1555 (O SIMILARES CARACTERISTICAS Y CALIDAD)	1
<b>4</b>	SIRENA INTERIOR MP100	1
<b>5</b>	SIRENA EXTERIOR MP200	1
<b>6</b>	DETECTOR DE MOVIMIENTOS INFRARROJO TIPO DSC LC100 PI (O SIMILARES CARACTERISTICAS Y CALIDAD)	10
<b>7</b>	DETECTOR MAGNETICO DE APERTURA MARCA ALEPH ( O SIMILARES CARACTERISTICAS Y CALIDAD)	1
<b>8</b>	GABINETE METALICO	1
<b>9</b>	TRANSFORMADOR DE 220v A 12 volts	1
<b>10</b>	PLACAS DISUASIVAS	5

Corresponde al expte: Nº: 22700-7170/11

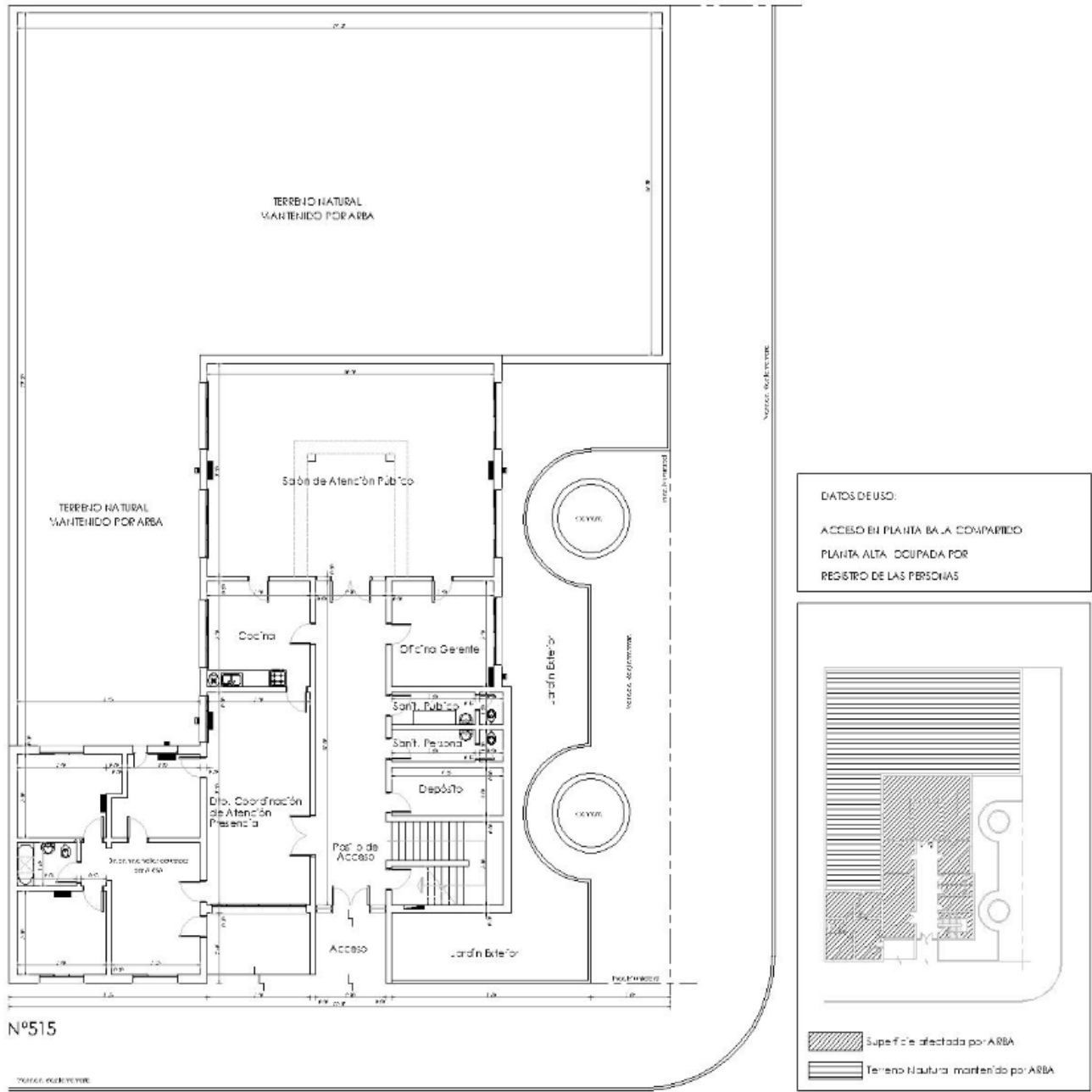

Nº515

Calle 25 de Mayo